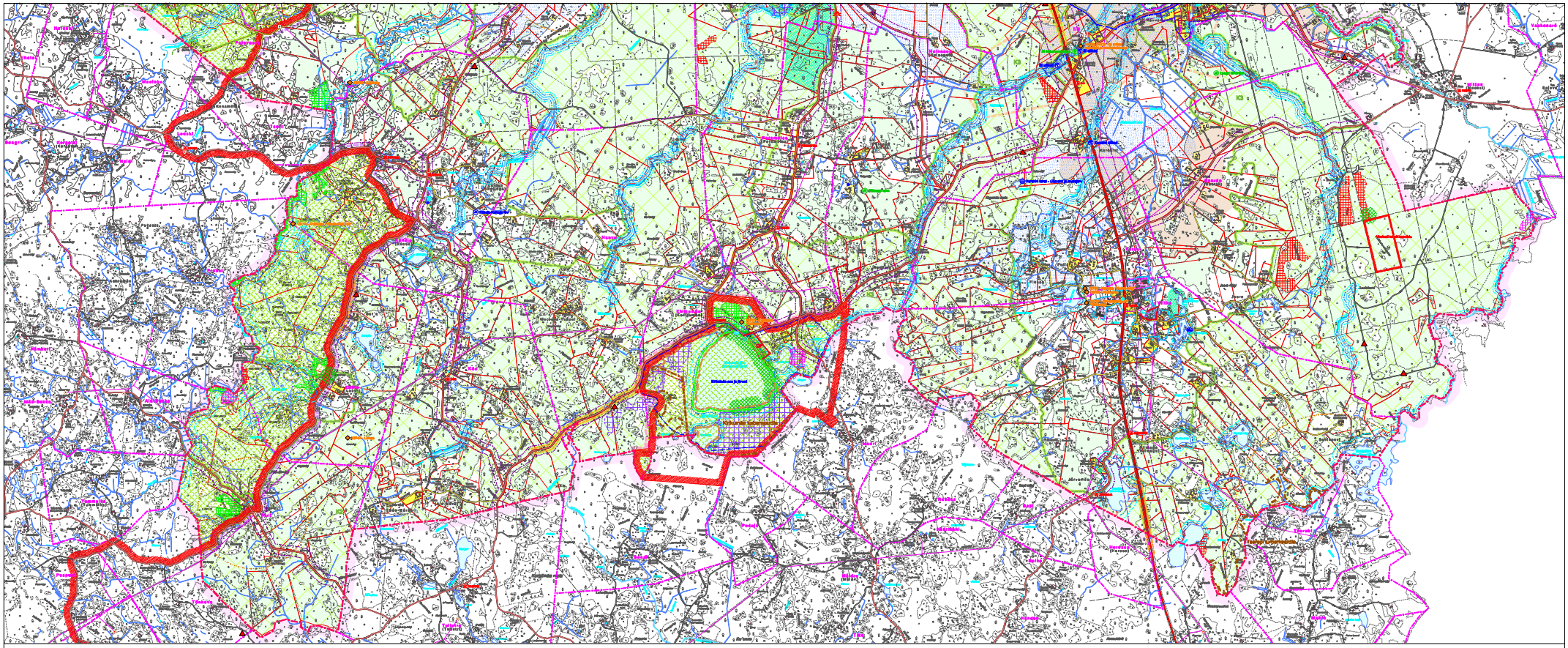

Maakasutus

Olemesolev | Perspektiivne

- Keskuse maa
- Väikeelamumaa
- Korterelamumaa
- Ärimaa
- Tootmismaa
- Mäetööstusmaa
- Riigikaitsemaa
- Üldkasutatava hoone maa
- Kaimistumaa
- Puhke- ja virgestusmaa
- Haljasala- ja parkmetsamaa
- Kaitsehaljastusmaa
- Liiklusmaa ning liiklust korraldava ja teenindava ehitise maa
- Jäätmekäitlusmaa
- Supelranna- ning puhke- ja virgestusmaa segafunktsiooniga maa
- Perspektiiveelt munitsipaliseeritav ala

Looduskaitse

- Kaitseala piir
- Projekteeritud kaitseala piirimuudatused
- Veekogu piiranguvöönd *
- Veekogu ehituskeeluvöönd **
- Ürgjooduse ala piir
- "Ürgjooduse rasmatu" objekt (kivi, paljand, allikas, karsthõlvtus)
- Looduskaitseline objekt (kivi, puu)
- Kaitseline park / puistu
- Inventeeritud märgala
- Inventeeritud niidusala
- Väärtuselupaik
- Potentsiaalne väärtuselupaik
- Natura 2000 hoiuala
- Kaitstava liigi elupaik/kasvukoht

* Piirav jõgi kuulub Riikliku kaitsmis- ja ehituskoodi ärimisalasse

** Ehituspeak vallavanema Vastseliina alevikus Pluma jõe ehituskaitsevöönditi 30 meetrini

Maakonna teemaplaneering

- Rohevõrgustik
- Rohevõrgustiku konfliktala
- Väärtuslik maastik (riikliku tähtsusega)
- Väärtuslik maastik (maakondliku tähtsusega)
- Väärtuslik maastik (kohaliku tähtsusega)
- Ilus teelõik
- Kauni vaatega koht
- Väärtusliku kultuurmaastiku ja külamõõga ala
- Loomade aktiivne liikumiskoht
- Avalik puhkeala

Muinsuskaitse

- Muinsuskaitseline objekt / piiranguvöönd
- Käämastik

Kaardil numbriga märgitud objektid

1 12100, 12102, 12107, 12120 - Kõpsküla, Vastseliina küla, Vastseliina alevik, Vastseliina linnamägi, Vana-Vastseliina ch
2 12102, 12103, 12107, 12120 - Võõpsu
3 27101 - Vastseliina kultuurikeskus
4 27101 - Vastseliina mõisasüdamik
5 27101, 12107 - Vastseliina mõisa peahoone, valitsemisaja ja kõrvalhoone kompleks

Maavarad

- Aktiivne tarbevaru
- Aktiivne reservvaru
- Passiivne reservvaru
- Maaparanduseobjekt
- Väärtuslikud põllumaad bonitiidiga > 38 hindepunkti

Muud leppemärgid

- Supluskoht
- Perspektiivne kergliiklusalid
- Riisipuude grupp (ettepanek võtta kohaliku kaitse alla)
- Valla piir
- Küla piir
- Katastriüksuse piir

Tehniline infrastruktuur

- Kõrgepingeliin
- Keskpingeliin
- Piirkonnaelajaam
- Kloskalajaam
- Kompleksalajaam
- Maatalajaam
- Tarbija alajaam
- Puurkaev
- Pumbamaja
- Tuletõrje veevõtukoht
- Planeeritav hüdrant
- Katlamaja
- Sidemast

Tihesustusala Maareformi seaduse § 7 lg 4 alusel; detailplaneeringu koostusega ala; reoveekogumisala (Vastseliina, Vana-Vastseliina)

Detailplaneeringu koostusega ala; reoveekogumisala (Küisoru, Vitka)

Ühisveevärgi arendamise piirkond (Jeedeskõla)

Teed

- Põhimaantee
- Kõrvalmaantee
- Avalikult kasutatav tee
- Eratee
- Pinnasteed
- Perspektiivne tee
- Perspektiivne kergliiklustee
- Perspektiivne matka- ja suusarada
- Tee sanitaarkaitsevöönd
- Busilpeatus

Kaart on kahel lehel

Andmed

Aluskaart: Eesti Põhikaart - Maa-amet 2004

Looduskaitse: Eesti Looduse Infosüsteem, Keskkonnaregister - KeM Info- ja Tehnokeskus 2005

Muinsuskaitse: Muinsuskaitseamet 2005

VASTSELIINA VALLA ÜLDPLANEERING

Vallavanem	R. Tahv	Koostaja	VASTSELIINA VALLAVALITSUS
Vallavolikogu esimees	I. Treagel		
Maakorraldus- ja ehitusameteniku juhataja	H. Normann	Kaart	PERSPEKTIIVNE MAAKASUTUS
Abivallavanem	M. Kiiss	Mõõtkava 1:15 000	Kaardi nr 1 / Kaarte 4 / Töö nr 612/04
		Staadium	Planeerimisettepanek
			Viimati muudetud 22. 11. 2006
Osakonnajuhataja	P. Haispalu	Konsultant-koostaja	Hendrikson & Ko http://www.hendrikson.ee
Projektijuht	P. Lappik		
Kartograaf	M. Mänu		